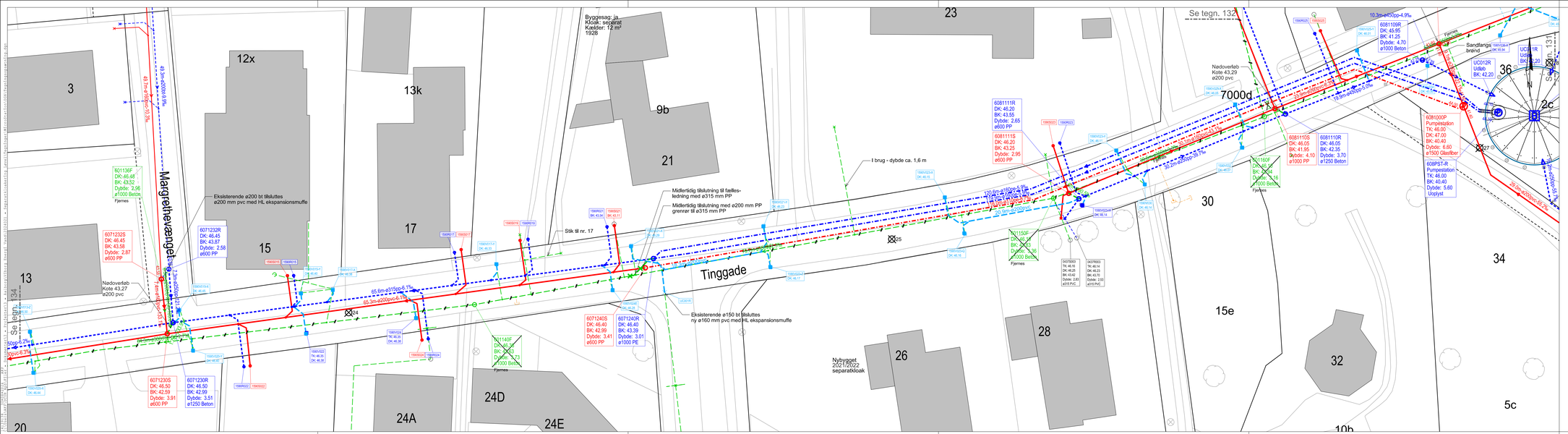

SIGNATURFORKLARING:

Kloakledninger

Ex. ledninger — Proj. ledninger

- Fællesledning - gravitation
- Spildevandsledning - gravitation
- Regnvandsledning - gravitation
- Vejafvandingsledning

10,7m ø300bt 4,7‰ — Længden - dimension og materiale - fald

F148034 DK: 4.55 BK: 2.65 D: 1.90 ø600pl — Brønd med:
- Knudeid
- Dækselkote
- Bundkote
- Dybde
- Dimension og materiale

Regnvandsstik med skelbrønd (vandlås).

Spildevandsstik med skelbrønd

Stik kl. 12 / Grønrør / pålrug / stikledning der er afproppet

2.85 — 2.85 — Brønd med hævet tilløb

Ledning som slajfes

Fælles Spv Regn Dræn — Privat kloakledning (oplysninger fra byggesagsarkiv)

Vejrist

Diverse

OBS — Funktion af stik undersøges

Geoteknisk boring

Noter

- Stikledninger udføres i ø150 mm PVC, med mindre andet er oplyst

Dato 30.08.2024	Projektleder MKJ	Kontrol SBP	Godkendt MKJ	Revisionsnoter Dim. regnvandsstrykledninger ændret -og skelbrønde for Tinggade 24A-E	Rev. 2
Dato 15.08.2024	Projektleder MKJ	Kontrol SBP	Godkendt MKJ	Revisionsnoter Ændring af dimensioner og fald på brønde og ledninger	Rev. 1

UCON UTILITY CONSULTING

Niels Jernes Vej 14
9220 Aalborg Ø

Sag: Separatkloakering Løvel

Emne: Kloakplan Tinggade

					Sagsnr. 2024/021	Koordinatsystem UTM ZONE 32N
					Målestokk 1:200	Kotesystem DVR90
Dato 19.07.2024	Projektleder MKJ	Projekterer MKJ	Tegner AKP	Kontrol SBP	Godkendt MKJ	Tegn. nr. 133	Rev. 2